Chemie Cluster Bayern

Beitragsordnung und Serviceleistungen

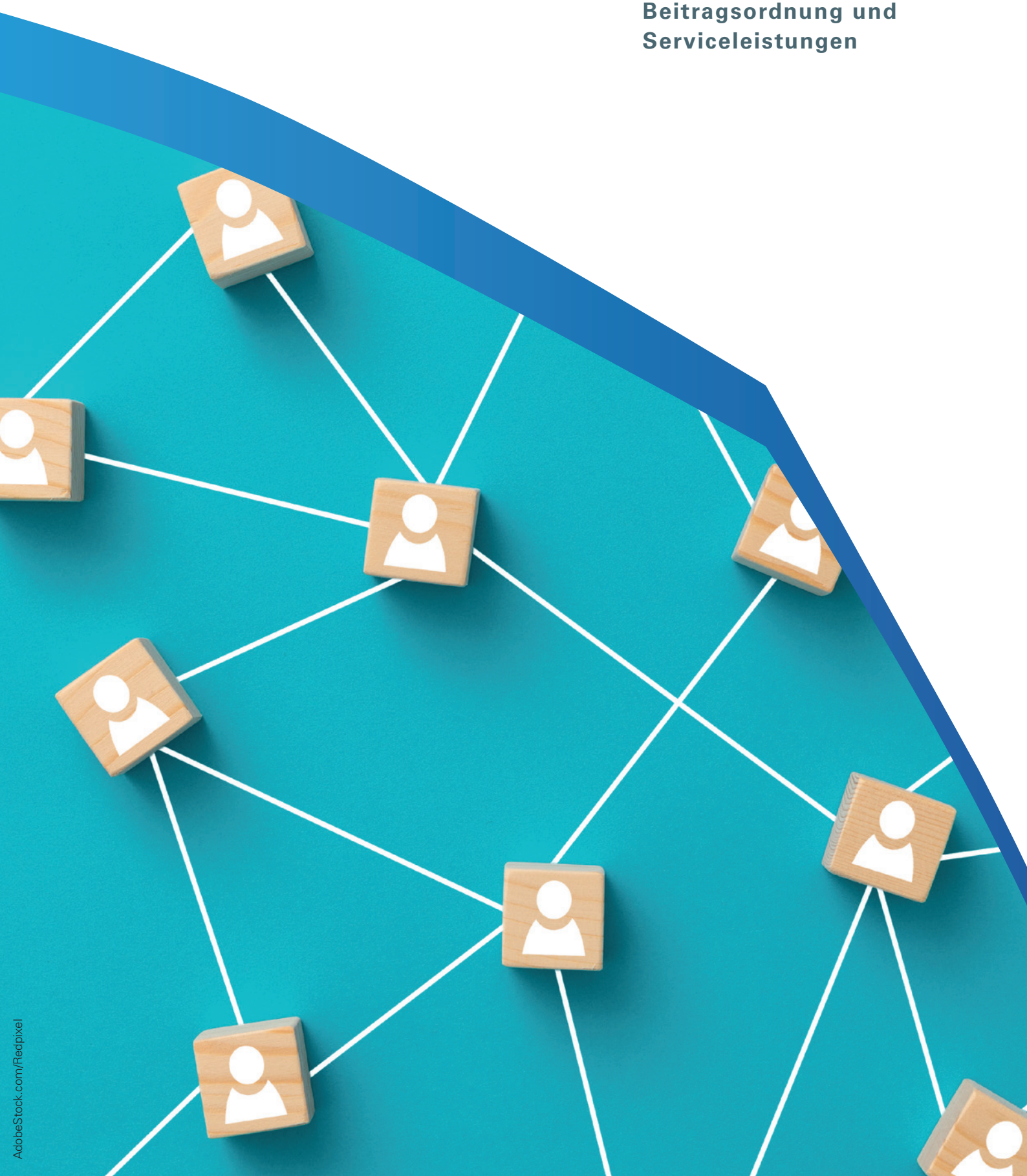

AdobeStock.com/Redpixel

Ihre Vorteile als Mitglied im Chemie-Cluster Bayern

Beratung und Organisation

Persönliche und fachliche Ansprechpartner:innen aus dem Cluster-Management für Ihre Fragestellungen, Projekte und Ideen

Organisation eines jährlichen Projektfindungstreffens mit Vertretern Ihrer Einrichtung zur Besprechung und Weiterentwicklung neuer Ideen oder Projektvorhaben

Vernetzung und Vermittlung

Gezielte Vernetzung und Vermittlung zu regionalen, nationalen und internationalen Kontakten aus der Industrie, Start-ups, Forschungseinrichtungen oder Fachexperten, auch branchenübergreifend

Gezielte Unterstützung bei der Geschäftsentwicklung und Markterschließung

Auf Ihren aktuellen Bedarf zugeschnittenes, individuelles Technologiescouting innerhalb des Cluster-Netzwerks

Sustainability-Service: gezielte Unterstützung zur Reststoffverwertung und Ersatz fossiler Produkte unter Verwendung einer speziell entwickelten Software innerhalb der Cluster-Datenbank

Unterstützung und Förderung

Fördermittelberatung – Erstanalyse & Konkretisierung: Unterstützung bei der Identifikation von bis zu drei geeigneten Förderprogrammen und potentieller Projektpartner auf regionaler, nationaler und internationaler Ebene in Forschung, Entwicklung und Innovation

Antragsunterstützung: Unterstützung bei der Erstellung eines Antrags inklusive Korrekturschleifen und Proposalmanagement; Organisation und Moderation eines Konsortialmeetings[1]

Administratives Projektmanagement von F&E-Projekten: Unterstützung beim Controlling, Monitoring und Reporting für Koordinatoren und Projektpartner[1]

Informationen und Veranstaltungen

Informationen zu relevanten Veranstaltungen und aktuellen Entwicklungen

Kostenlose oder ermäßigte Teilnahme an Veranstaltungen des Chemie-Clusters Bayern

Exklusive Rabatte für die Teilnahme an Veranstaltungen unserer Partner

Newsletter und Online-Vermarktung

Vermarktung mittels Chemie-Cluster Newsletter: Bevorzugte Veröffentlichung Ihrer News im Newsletter und in der Rubrik „Veranstaltungen & News“ auf www.chemiecluster-bayern.de

Vermarktung Internet: Veröffentlichung Ihres Logos und Kurzportraits mit Verlinkung auf unserer Webseite

[1] Der Chemie-Cluster übernimmt keine Haftung für die Vollständigkeit, Formwahrung und Richtigkeit des Antrags. Der Chemie-Cluster hat keinen Einfluss auf die Mitwirkung/Teilnahme der identifizierten Projektpartner. Der Chemie-Cluster haftet nicht im Falle einer Ablehnung eines Projektantrags durch den Projektträger und ist nicht verantwortlich für Projekterfolg und Projektergebnisse.

Unsere Leistungen im Überblick

Folgende Leistungen sind im Rahmen der Mitgliedschaft im Chemie-Cluster Bayern inkludiert

Persönliche und fachliche Ansprechpartner:innen	Antragsunterstützung – Korrekturschleife, Konsortialmeeting & Proposalmanagement
Jährliches Projektfindungstreffen	Administratives Projektmanagement von F&E-Projekten
Gezielte Vernetzung und Vermittlung	Informationen zu Veranstaltungen
Gezielte Unterstützung bei der Geschäftsentwicklung und Markterschließung	Kostenlose oder ermäßigte Teilnahme an Veranstaltungen des Chemie-Clusters
Individuelles Technologiescouting innerhalb des Chemie-Cluster Netzwerks	Exklusive Rabatte bei Partnerveranstaltungen
Sustainability Service innerhalb der Cluster-Datenbank	Vermarktung mittels Chemie-Cluster Newsletter
Fördermittelberatung – Erstanalyse & Konkretisierung	Eintrag auf der Chemie-Cluster Webseite

Unsere Jahresbeiträge im Überblick

Mitgliedschaft	Jahresbeitrag in EUR (zzgl. gesetzl. MwSt.)
Start-ups in den ersten zwei Jahren nach Gründung	0,00
Hochschulen, Clustereinrichtungen	200,00
Unternehmen mit Jahresumsatz ≤ 2 Mio. EUR	300,00
Kleines Unternehmen (Jahresumsatz ≤ 10 Mio. EUR)	750,00
Mittleres Unternehmen (Jahresumsatz ≤ 50 Mio. EUR)	1250,00
Mittleres Unternehmen (Jahresumsatz ≤ 200 Mio. EUR)	2500,00
Großes Unternehmen (Jahresumsatz > 200 Mio. EUR)	5000,00

Der Jahresbeitrag bemisst sich am aktuellen jährlichen Umsatz. Jährliche Mitgliedsbeiträge werden ab dem 01. Januar eines Jahres erhoben. Wird die Mitgliedschaft im Laufe eines Jahres beantragt, wird in diesem Jahr nur ein anteiliger Jahresbeitrag fällig.

Die Mitgliedschaft im Chemie-Cluster Bayern kann jederzeit, jedoch spätestens zum 30. September schriftlich für das Folgejahr gekündigt werden.

Zusätzliche Serviceleistungen

Vernetzung und Vermittlung

Auf Ihren aktuellen Bedarf zugeschnittenes Technologiescouting über die Grenzen des Cluster-Netzwerks hinaus

Sustainability-Service: gezielte Unterstützung zur Reststoffverwertung und Ersatz fossiler Produkte unter Verwendung unseres digitalen Value Chain Generators über die Grenzen der Cluster-Datenbank hinaus

Unterstützung und Förderung

Zusätzliche Anfragen bzgl. Fördermittelberatung – Erstanalyse, Konkretisierung; weitere Beratung auf Anfrage[1]

Zusätzliche Anfragen bzgl. Antragsunterstützung – Korrekturschleife, Konsortialmeeting & Proposalmanagement; weitere Unterstützung auf Anfrage[1]

Intensives Projektmanagement: Management von F&E-Projekten durch den Cluster als externen Partner

Chemie-Cluster Bayern „Co-Create“

Zeitlich begrenzte, bedarfsgerechte personelle Unterstützung durch einen Clustermitarbeiter/eine Clustermitarbeiterin als Interim-Lösung, z.B. im Themenfeld Geschäftsentwicklung – u.a. für zeitlich begrenzte Projekte oder auch zur Überbrückung personeller Engpässe/fehlender Ressourcen

Unterstützung potentieller Gründerteams bei Vorüberlegungen, Konzeption und Ausführung einer Aus-/Neugründung; Diese Unterstützung richtet sich an Universitäten/Hochschulen, aber auch Start-ups und Unternehmen, die bestehende Projektideen oder Patente in Gründungen überführen möchten

Co-Working Space und Innovationsworkshop

Tage-, wochen- oder monatsweise Bereitstellung der zentral gelegenen Clusterräumlichkeiten im Zentrum Münchens (u.a. IT, Arbeitsplatz, Meetingräume)

Begleitung und Moderation maßgeschneiderter Veranstaltungen zur Ideenfindung in Unternehmen oder Forschungsgruppen

Zusätzliche Serviceleistungen im Überblick

Technologiescouting außerhalb unseres Netzwerks	Intensives Projektmanagement: Controlling, Monitoring & Reporting
Sustainability-Service außerhalb unserer Datenbank	Chemie-Cluster Bayern „Co-Create“
Zusätzliche Fördermittelberatung – Erstanalyse, Konkretisierung	Chemie-Cluster Bayern „Co-Working-Space“
Zusätzliche Antragsunterstützung – Korrekturschleife, Konsortialmeeting & Proposalmanagement	Innovationsworkshop

Alle Gebühren und maßgeschneiderte Unterstützung auf Anfrage; Sonderkonditionen für Mitglieder des Chemie-Clusters Bayern

[1] Der Chemie-Cluster übernimmt keine Haftung für die Vollständigkeit, Formwahrung und Richtigkeit des Antrags. Der Chemie-Cluster hat keinen Einfluss auf die Mitwirkung/Teilnahme der identifizierten Projektpartner. Der Chemie-Cluster haftet nicht im Falle einer Ablehnung eines Projektantrags durch den Projektträger und ist nicht verantwortlich für Projekterfolg und Projektergebnisse.

Kontakt

Fragen zu Ihrer Mitgliedschaft im Chemie-Cluster Bayern oder weiteren maßgeschneiderten Serviceleistungen beantworten wir Ihnen gerne in einem persönlichen Gespräch.

Sie erreichen uns unter:

Chemie-Cluster Bayern GmbH

Schwanthalerstr. 100
80336 München

+49 89 189 4168 - 10
info@chemiecluster-bayern.de